Entreprenerio banko sąskaita

Estijos gerosios praktikos atvejo studija

VMI VALSTYBINĖ MOKESČIŲ INSPEKCIJA

Kurk Lietuvai

Entreprenerio sąskaita

bankinė sąskaita, skirta savarankiškai dirbantiems asmenims

Pajamų ir išlaidų apskaita

Pavedimai į šią sąskaitą yra automatiškai apskaitomi kaip pajamos iš individualios veiklos. Išlaidos (kaip leidžiami atskaitymai) negali būti apskaitytos.

Mokesčiai

Estijos mokesčių valdyba pavedimų informaciją gauna esamuoju laiku. Mokesčiai (fiksuotas procentinis tarifas) nuskaičiuojami automatiškai nuo kiekvienos įplaukos į sąskaitą

Kitos paslaugos

Mokesčių mokėtojas, atsidaręs šią sąskaitą, automatiškai gauna teisę verstis individualia veikla (ribotos apimties). Sąskaitos turėtojas šia sąskaita gali naudotis asmeniniams atsiskaitymams, išgryninti pinigus, atlikti pervedimus, jam yra išduodama debetinė/kreditinė kortelė

Revoliucinis požiūris į individualios veiklos apskaitą

Nauda savarankiškai dirbančiam:
- nebereikia vesti individualios veiklos apskaitos;
- nebereikia išrašyti sąskaitų faktūrų/kvitų, nebent pageidauja klientas;
- mokesčiai apskaičiuojami ir pervedami automatiškai.

Nauda viešajam sektoriui:
- esamuoju laiku gaunama informacija apie mokesčių mokėtojų vykdomus sandorius;
- esamuoju laiku nuskaitomi GPM, VSD ir PSD mokesčiai;
- mažėja nuslepiamų mokesčių dalis;
- didėja gyventojų pasitenkinimas reguliacine verslo aplinka;
- ekonomika veikia efektyviau.

Nauda komerciniams bankams:
- efektyviau pirminėse verslo stadijose identifikuojami pradedantieji verslininkai;
- užmezgamas glaudus partnerystės ryšys su pradedančiais verslininkais;
- išplėstas teikiamų paslaugų spektras: pirmoji paslauga, skirta išskirtinai savarankiškai dirbantiems asmenims.

Chronologija

Estijos Finansų ministerija inicijuoja viešojo ir privataus sektorių partnerystės projektą

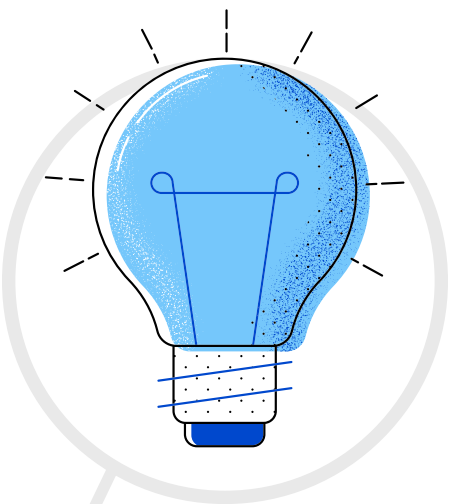

2017

Priimamas Entreprenerio bankinę sąskaitą reglamentuojantis teisės aktas

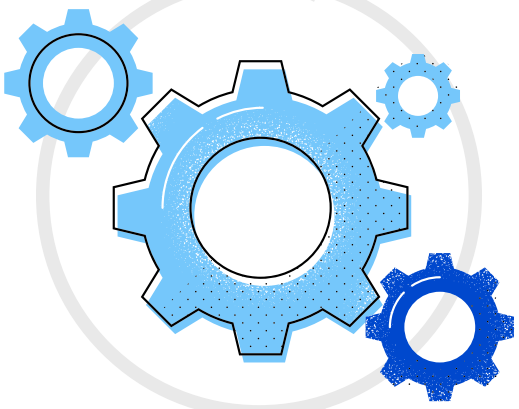

2018

Startuoja Entreprenerio sąskaita (pilotinis projektas su LHV banku)

2019 sausis

2020 entreprenerio bankinės sąskaitos paslaugą pradeda teikti kiti Estijos bankai

Kaip veikia Entreprenerio bankinė sąskaita?

1. Sąskaitos atidarymas

Sąskaita atidaroma kaip ir bet kuri kita sąskaita banke. Ją atdaryti gali bet kuris leidimą Estijoje gyventi turintis asmuo. Atsidarius sąskaitą automatiškai yra išduodamas leidimas verstis ekonomine veikla.

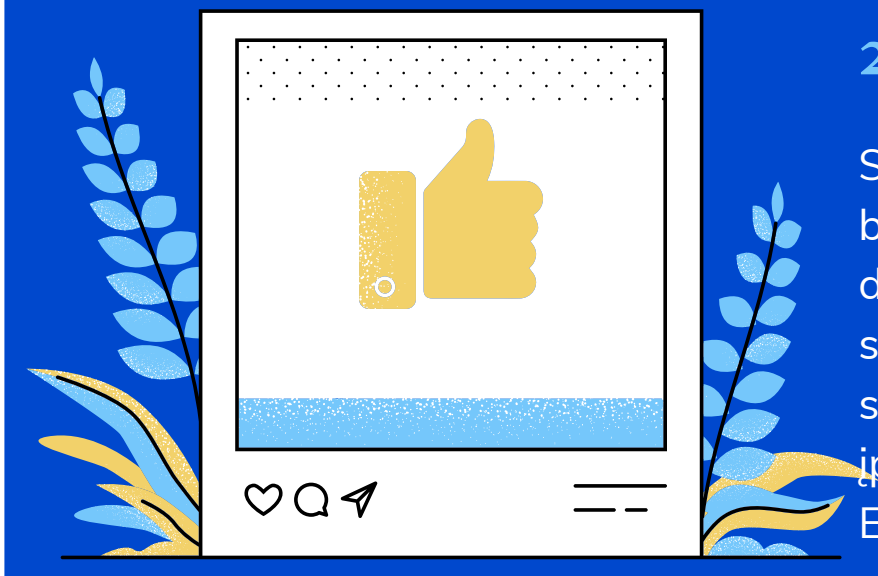

2. Naudojimasis sąskaita

Sąskaita galima naudotis kaip bet kuria kita bankine sąskaita. Sąskaitos savininkas gali daryti nemokamus pavedimus tarp savo sąskaitų, atlikti mokėjimus bei išsigryninti sąskaitoje esančius pinigus. Tačiau kiekviena įplauka yra automatiškai apmokestinama Entreprenerio mokesčio tarifu

3. Mokesčiai

Į šią sąskaitą gaunamoms pajamoms yra taikomas progresinis mokesčių tarifas. Metinėms pajamoms esant iki EUR 25 000, kiekviena įplauka į šią sąskaitą yra automatiškai apmokestinama 20% tarifu (į šį mokestį įeina GPM, PSD ir VSD). Nuo EUR 25 000 iki EUR 40 000 taikomas 40% tarifas. Metinėms pajamoms esant virš EUR 40 000, asmuo nebegali vykdyti ekonominės veiklos supaprastintomis Entreprenerio sąskaitos sąlygomis. Jeigu sąskaitos turėtojas mokėjimą gauna iš juridinio asmens, mokantis juridinis asmuo turi papildomai sumokėti 25% Entreprenerio sąskaitos mokestį. Šis apmokestinimas taikomas siekiant, jog Entreprenerio sąskaita nepakeistų tradicinių darbo santykių

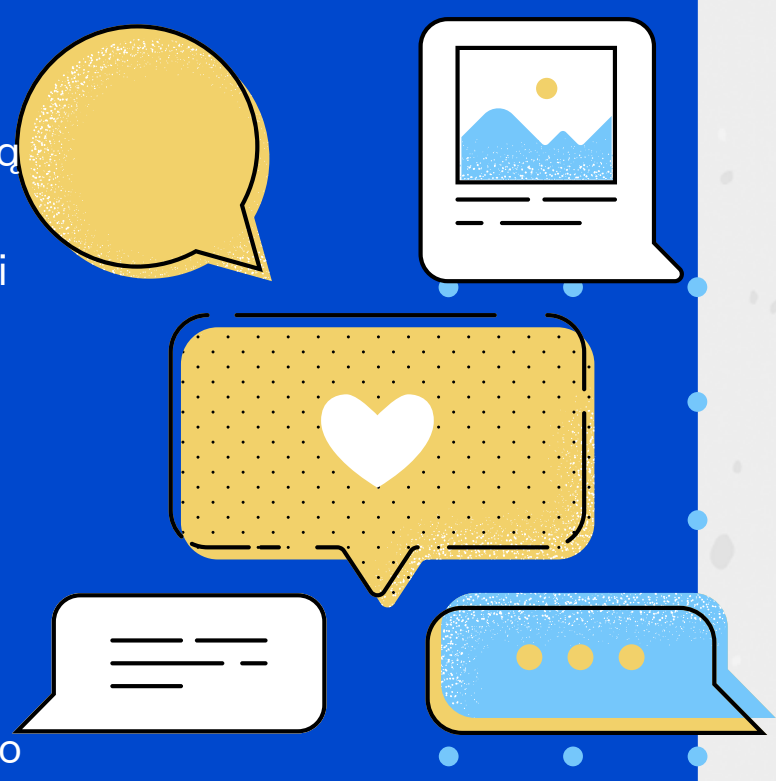

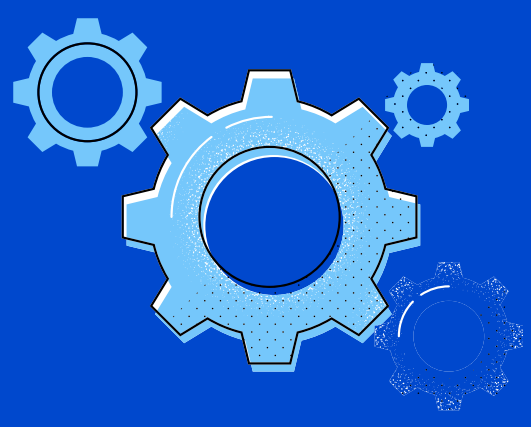

2. Duomenų mainai tarp banko ir mokesčių inspekcijos

Duomenys apie į sąskaitą gautas įplaukas (mokėtojo ir gavėjo duomenys, data, gauta pinigų suma) esamuoju laiku iš banko yra persiunčiama mokesčių inspekcijai. Mokesčių inspekcija gavusi šiuos duomenis automatiniu būdu iš sąskaitos nuskaičiuoja mokėtinus mokesčius.

Paslaugos sukūrimo kaštai

Paslauga pradėta teikti be didesnių finansinių investicijų - šiai paslauga teikti pritaikytos jau egzistuojančios duomenų mainų tarp banko ir mokesčių administratoriaus sistemos

20 000 EUR

VIEŠOJO SEKTORIAUS INVESTICIJA

<10 000 EUR

LHV INVESTICIJA

IT integracijos sukurtos per <6mėn.

Rezultatai

- Per pirmus metus pilotinės paslaugos naudotojų skaičius išaugo iki ~2000.
- Paslaugą savo vairuotojams planuoja rekomenduoti Bolt ir kitos pavežėjų platformos.
- Paslaugą 2020 m. planuoja pradėti teikti kiti bankai.

Entrepreneur Account

What is it? How to open one? **Open an Entrepreneur Account**

The simplest way to get started in business

- ✓ No accounting obligation
- ✓ Calculation of taxes and payment to the Tax and Customs Board is automatic
- ✓ Conclusion of the agreement and the account are both free of charge

Open an Entrepreneur Account

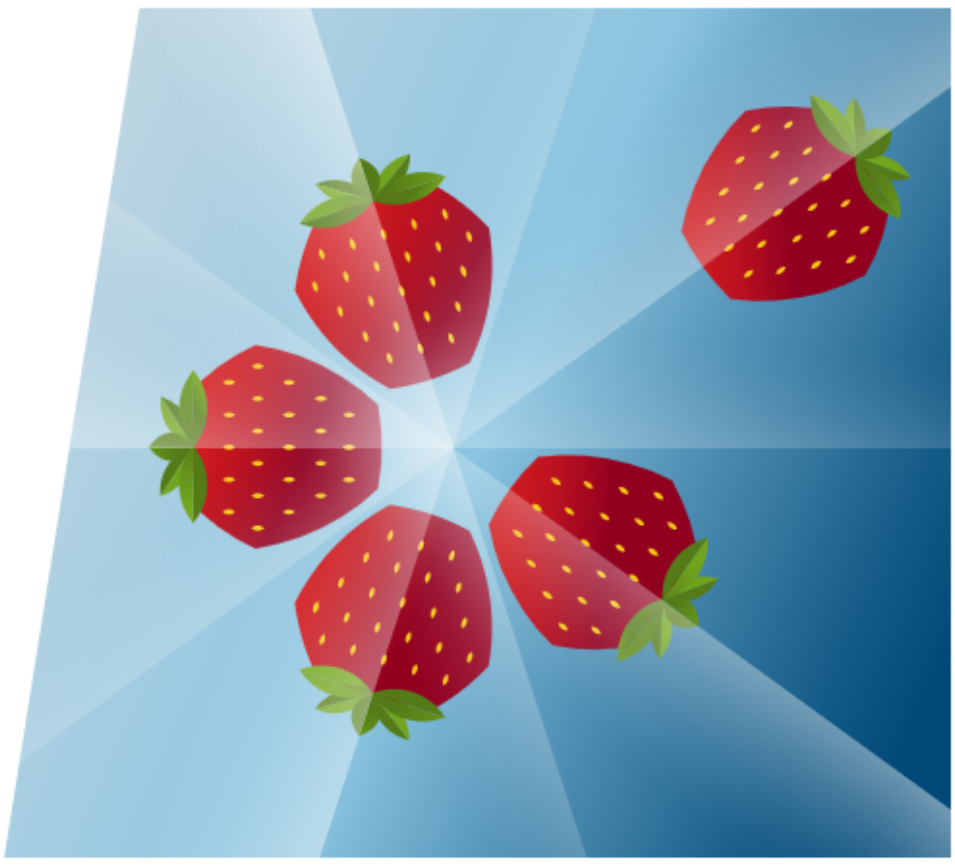

Entrepreneur Account

What is it? How to open one? **Open an Entrepreneur Account**

What is an Entrepreneur Account?

An Entrepreneur Account is meant to be a way for a private person to operate as an entrepreneur in a bureaucracy free and affordable manner, without worrying about financial statements, monthly tax declarations and the payment of taxes – all of this takes place automatically under Entrepreneur Account entries.

An Entrepreneur Account is the best choice when one private person pays another private person for services or goods that they have provided, and for fulfilling the tax obligation arising from the income received.

An individual that has opened an Entrepreneur Account is under no obligation to register as an entrepreneur or to keep a statement of revenue and expenditure.

When using an Entrepreneur Account you may not be a person liable to value added tax or operating as a self-employed person (FIE) in the same or similar area of activity.

Entrepreneur Account

What is it? How to open one? **Open an Entrepreneur Account**

How do you open an Entrepreneur Account?

1 **Open an account**
If you are not a client of LHV, open a private account

2 **Conclude an agreement**
Enter the LHV Internet Bank and conclude an Entrepreneur Account Agreement

Terms and Conditions and additional information

→ Entrepreneur Account Terms and Conditions
→ Tax and Customs Board: Simplified taxation of a self-employed person's business income
→ Simplified Business Income Taxation Act

Frequently asked questions

→ Who is eligible to open an Entrepreneur Account?
→ Who would benefit from using an Entrepreneur Account?
→ Who would not benefit from using an Entrepreneur Account?

Daugiau informacijos:
https://www.lhv.ee/en/entrepreneur-account