DARNAUS VYSTYMOSI TIKSLŲ INTEGRAVIMAS Į TERITORIJŲ IR STRATEGINĮ PLANAVIMĄ

Ieva Punytė ir Kristina Simonaitytė
Kurk Lietuvai
2018 m. liepa

Darnus vystymasis

Pav. 1 Darnaus vystymosi struktūra

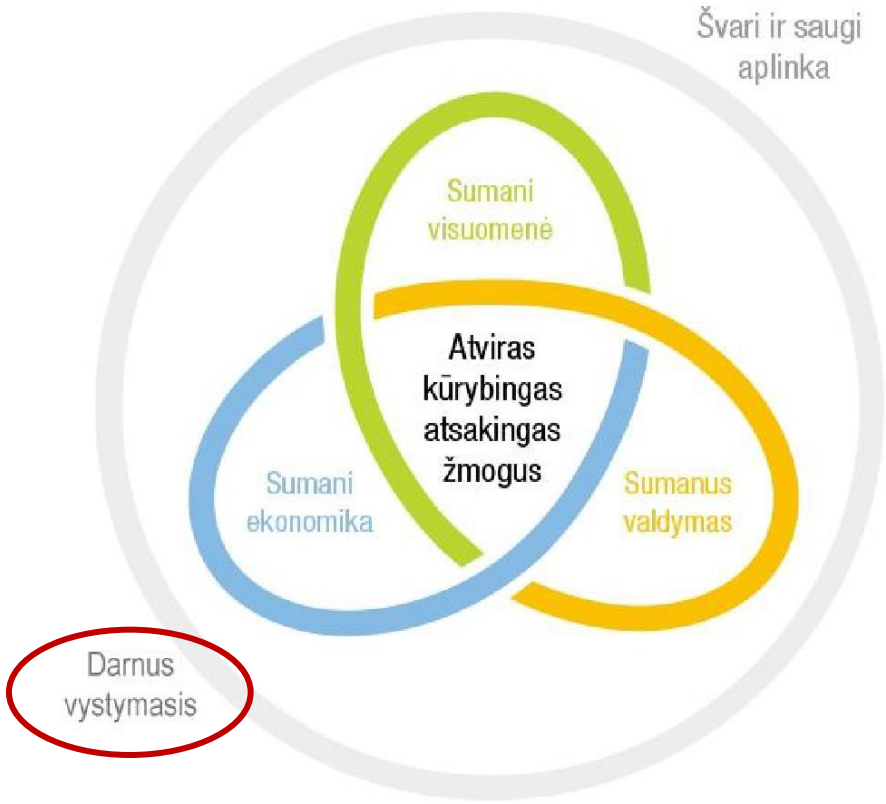

Pav. 2 „*Lietuva 2030*“ apibrėžtos pagrindinės sritys, kuriose turėtų vykti pokyčiai

Pav. 3 Jungtinių Tautų Darnaus vystymosi tikslai

Kodėl DVT yra naudingi?

- **Horizontalus, integruotas, sisteminis požiūris ir valdymas**
  - Strateginiame planavime atsižvelgiama į visas sritis, kurias padengia DVT (sąsajos)
  - Užtikrinti deramą gyvenimo kokybę **visiems** (lygybė, prieinamumas visiems)
- **Komunikacijos įrankis**, bendra kalba/suvokimas
  - Su pasauliu, Europa (tarptautinis palyginimas)
  - Tarpinstitucinis bendradarbiavimas
- **Skirtingų suinteresuotų šalių įtraukimas**
  - Proaktyvus dalyvavimas planavimo ir įgyvendinimo procesuose
  - Privatus sektorius, universitetai, savivalda, NVO, pilietinė visuomenė, kt.
- **Pozicija tarptautinėje arenoje**
  - Glaudesnis bendradarbiavimas su kitomis šalimis, augantis šalies konkurencingumas/patrauklumas ilgalaikėms investicijoms
- **Finansų skirstymas pagal DVT**
  - ES pinigai, projektiniai pinigai
  - Kaip ir kompanijos, taip ir šalys yra vertinamos pagal *Environmental-Social-Governance* indeksus – didina šalies galimybes pritraukti privačias investicijas

DVT tarpusavio ryšiai

Kaip DVT siejasi vienas su kitu?

Kas gali trukdyti siekti skirtingų DVT?

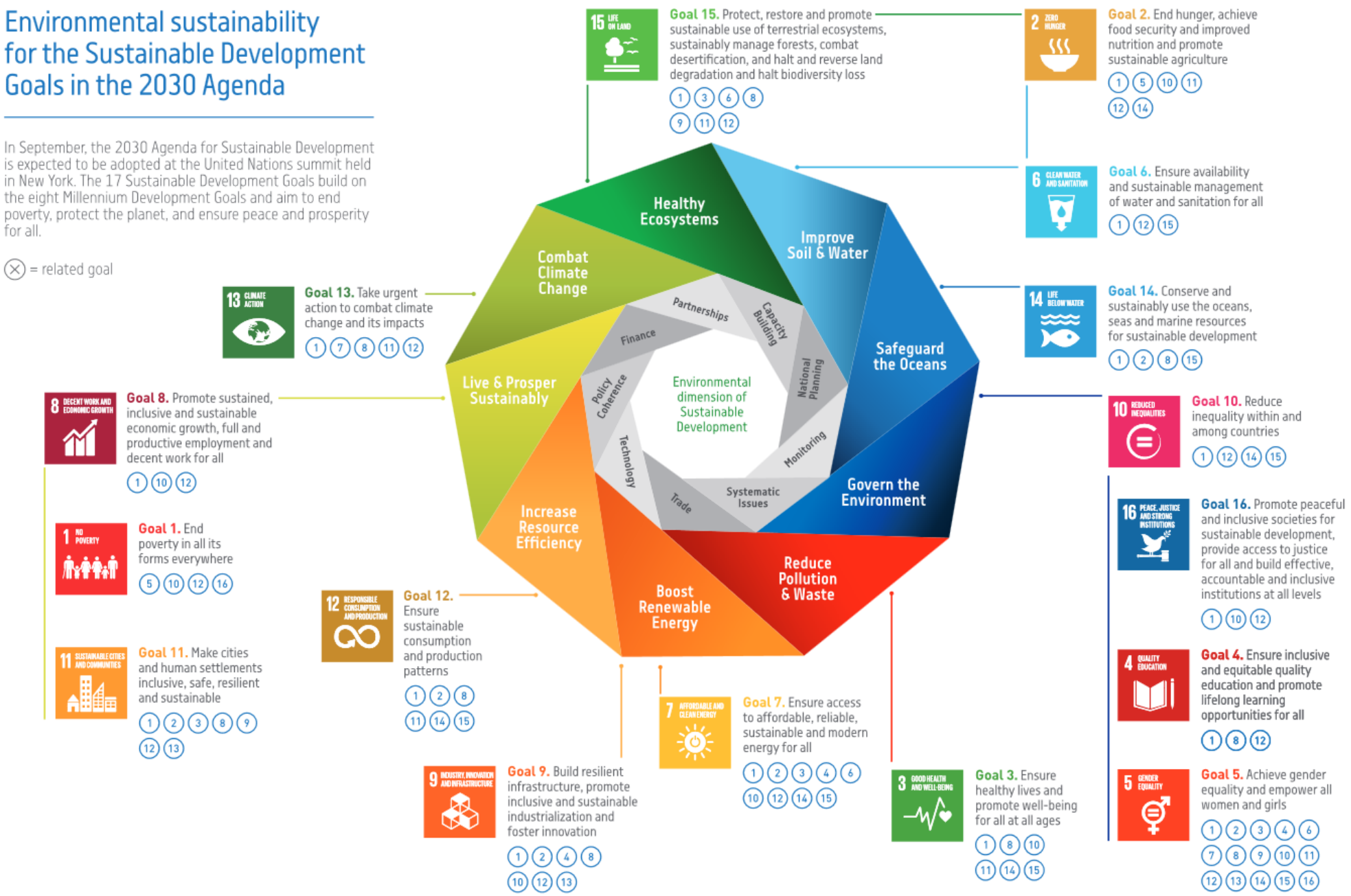

Esama situacija (I)

Darnaus vystymosi Lietuvoje problematika

- **Trūksta** informacijos, viešinimo, **temos suaktualinimo**
  - kas tai yra, kodėl tai yra svarbu Lietuvai?
- **Nėra aiškios** politinės ir institucinės **atsakomybės**
- Strategijose kalbama apie DV, tai deklaruojama prioritetu, tačiau **nėra įgyvendinimo priemonių**
- Vyrauja **sektorinis matymas**
- **Trūksta integruotų rodiklių ir tarpusavyje derančių kokybiškų duomenų**, nėra reguliarios stebėsenos ir vertinimo sistemos

NPP 2020 prioritetai	SOCIALINĖ APLINKA								EKONOMIKA				APLINKOS APSAUGA				
	1 SUMAŽINTI SKURDĄ	2 SUMAŽINTI BADĄ	3 GERA SVEIKATA IR GEROVĖ	4 KOKYBIŠKAS IŠSILAVINIMAS	5 LYČIŲ LYGYBĖ	7 PRIEINAMA IR ŠVARI ENERGIJA	11 DARNIOS MIESTAI IR BENDRUOMENĖS	16 TAIKA IR TEISINGUMAS, STIPRIOS INSTITUCIJOS	8 DERAMAS DARBAS IR EKONOMINIS AUGIMAS	9 PRAMONĖ, INOVACIJOS IR INFRASTRUKTŪRA	10 SUMAŽINTI NELYGYBĖ	12 ATSAKINGAS VARTOJIMAS IR GAMYBA	6 ŠVARUS VANDUO IR HIGIENA	13 SUŠVELNINTI KLIMATO KAITOS POVEIKĮ	14 GYVYBĖ VANDENYSE	15 GYVYBĖ ŽEMĖJE	17 PARTNERYSTĖ SIEKIANANT TIKSLŲ
1. VISUOMENĖS UGDYMAS, MOKSLAS IR KULTŪRA				●			●										
2. VEIKLI IR SOLIDARI VISUOMENĖ	●		●		●			●	●		●						
3. EKONOMINIAM AUGIMUI PALANKI APLINKA	●					●	●	●	●	●	●	●	●	●	●	●	
4. Į AUKŠTĄ PRIDĖTINĘ VERTĘ ORIENTUOTA, INTEGRALI EKONOMIKA				●					●	●	●	●					●
5. VISUOMENĖS POREIKIUS ATITINKANTIS IR PAŽANGUS VIEŠASIS VALDYMAS							●	●									
6. KULTŪRA (Horizontalus)				●			●										
7. REGIONINĖ PLĖTRA (Horizontalus)			●				●	●	●	●	●						
8. SVEIKATA VISIEMS (Horizontalus)			●	●			●	●									

Lentelė 1. NPP 2020 prioritetų ir DVT sąsajos, pagal **NPP 2020** prioritetų uždavinius ir tikslus ir DVT uždavinius. Kaip galėtų **NPP 2030 prioritetai** būti susieti su DVT?

Esama situacija (II)

DVT Lietuvoje – kas jau nuveikta?

1. DVT uždavinių ir **rodiklių lentelė su** lietuviškais rodiklių atitikmenimis (Statistikos departamentas)
   - 61 proc. JT DVT rodiklių padengta (iš ~230), 23 proc. nėra renkami duomenys, 16 proc. neaktualūs LT
2. **Tarpinstitucinė analizė**, kurioje įvardinta, pvz.
   - kokios egzistuojančios strategijos atliepia kokį DVT
   - kokios institucijos yra atsakingos už kurį DVT
3. **Lietuvos DVT prioritetai?**

Lietuvos DVT prioritetai?

Lietuvai aktualios sritys[1]	Atitinkantys DVT
Skurdo, socialinės atskirties ir pajamų nelygybės mažinimas, užimtumo skatinimas	**DVT1 (DVT10)**
Visuomenės sveikatos stiprinimas, sveikatos priežiūros kokybės ir paslaugų prieinamumo didinimas	**DVT3 (DVT2)**
Inovatyvios ekonomikos ir išmaniosios energetikos plėtra	**(DVT8, DVT9), DVT12 ir DVT7 (DVT 13)**
Kokybiškas išsilavinimas	**DVT4**
Vystomasis bendradarbiavimas	**DVT17**

[1]Pagal LR vyriausybės pasitarimo protokolą 2017 m. spalio 31 d. Nr. 47 (Lietuvos DVT ataskaitai Jungtinėse Tautose), taip pat žr. Nacionalinės darnaus vystymosi komisijos posėdžio protokolą 2016 m. rugsėjo 7 d. Nr. LV-318

Geroji užsienio šalių praktika (I)

Kaip DVT yra integruojami?

**Remiantis Airijos, Slovėnijos, Nyderlandų, Estijos ir Švedijos pavyzdžiais:*

INVENTORIZACIJA

- **Esamos** DVT integravimo **situacijos** analizė: institucinės atsakomybės už DVT didinimas, pademonstravimas, jog DVT jau šiandien yra dalinai atliepiami egzistuojančiose strategijose (visos šalys)

INTEGRAVIMAS

- DVT yra tiesiogiai atliepiami nacionalinėse ilgalaikėse strategijose (Slovėnija) ARBA tiesiogiai neatliepiami (Airija, Nyderlandai, Estija), bet jais remiamasi
- DVT - **visuose strateginiuose dokumentuose** ir planuose, aiškus DVT ryšys su šalies prioritetais (Estija)

ATSAKOMYBĖ

- **Aukšto lygio politinis suinteresuotumas** DVT tema, **tiesioginė ministrų atsakomybė**
- Už DVT procesą atsakinga ta pati institucija, kuri yra atsakinga ir už strateginį šalies plėtros planavimą (Slovėnija, Estija); kuriamos specialios darbo grupės ir sekretoriatai (Švedija, Airija, Estija)
- **Visų ministerijų įtraukimas, aiškus atsakomybių pasiskirstymas**

PARTNERYSTĖS

- Aiškus suvokimas, kad viešasis sektorius negali pilnai įgyvendinti DVT, dėl to labai daug dėmesio skiriama **nevyriausybinių organizacijų bei privataus sektoriaus iniciatyvoms** (Nyderlandai, Estija, Švedija)

GLOBALUS KONTEKSTAS

- DVT kaip priemonė **padidinti šalies svarbą, konkurencingumą** tarptautinėje arenoje (visos šalys)

Slovėnija 2030

HIGH QUALITY OF LIFE FOR ALL

- Inclusive, healthy, safe and responsible society
- Highly productive economy that creates added value for all
- Learning for and through life
- Well-preserved natural environment
- High level of cooperation, competence and governance efficiency

	1	2	3	4	5	6	7	8	9	10	11	12
GOALS	HEALTHY AND ACTIVE LIFE	KNOWLEDGE AND SKILLS FOR A HIGH QUALITY OF LIFE FOR ALL	DECENT LIFE FOR ALL	CULTURE AND LANGUAGE AS MAIN FACTORS OF NATIONAL IDENTITY	ECONOMIC STABILITY	COMPETITIVE AND SOCIALLY RESPONSIBLE ENTREPRENEURIAL AND RESEARCH SECTOR	INCLUSIVE LABOUR MARKET AND HIGH-QUALITY JOBS	LOW-CARBON CIRCULAR ECONOMY	SUSTAINABLE NATURAL RESOURCE MANAGEMENT	TRUSTWORTHY LEGAL SYSTEM	SAFE AND GLOBALLY RESPONSIBLE SLOVENIA	EFFECTIVE GOVERNANCE AND HIGH QUALITY PUBLIC SERVICE
PERFORMANCE INDICATORS	**Healthy Life Years**	Adult Participation in Learning 25–64 years	**People at Risk of Social Exclusion**	Visits to Cultural Events	**GDP per Capita in Purchasing Power Parities**	Labour Productivity	**Employment Rate (age 20 to 64)**	Material Productivity	Utilised Agricultural Area	Rule of Law Index	Share of Population That Reported Occurrences of Crime, Violation or Vandalism in Their Area	Trust in Public Institutions
	Gender Equality Index	Population aged 25–64 with Tertiary Educational Attainment	S80/S20 Income Quintile Share Ratio	Share of Cultural Events Performed Abroad in Total Number of Cultural Events	General Government Gross Debt	European Innovation Index	In Work at-Risk-of-Poverty Rate (age 18 and over)	**Share of Renewable Energy in Gross Final Energy Consumption**	Biochemical Oxygen Demand in Rivers	Time Needed to Resolve Civil and Commercial Court Cases	Global Peace Index	Executive Capacity
		PISA - Mean Score in Mathematics, Reading and Science	Personal Experience of Discrimination	Open Source Language Resources and Tools in National Repository		The Digital Economy and Society Index - DESI		GDP per Total Greenhouse Gas Emissions	Ecological Footprint			
STRATEGIC ORIENTATIONS												
SUSTAINABLE DEVELOPMENT GOALS												

Geroji užsienio šalių praktika (II)
Rodikliai

- Aiškiausiai DVT rodikliai yra išskiriami atskirose darnaus vystymosi strategijose (Nyderlandai)
- Nacionalinėse strategijose įvardijami darnaus vystymosi principai, o stebimi ES ir DVT rodikliai (Airija)
- Progresas link DVT matuojamas kartu su strateginių rodiklių pasiekimais (Slovėnija)
  - Ne visi JT DVT rodikliai matuojami, tie kurie atliepia nacionalinį kontekstą / yra duomenų
- Kasmetinis darnumo monitoringas (visos šalys)
- Atviras, dinamiškas, gyvas rodiklių rinkinys
- 2 rodiklių tipai (kritinis požiūris į rodiklius):
  - Siektinos reikšmės
  - Įgyvendinimui užtikrinti būtini indikatoriai

Išvados ir rekomendacijos

DVT integravimo procesas ir rodikliai

- Institucinė atsakomybė + komunikacija
- Šalies prioritetų suvedimas su / pagrindimas DVT ir jų uždaviniais
- Rodiklių sąrašas + stebėsena

Mūsų projekto produktas/i
Prioritetas – teritorijų planavimas ir LRBP

- **Rekomendacijos ir modelis LRBP koncepcijos rengėjams**
  - MODELIS: žingsniai, kaip integruoti DVT, identifikuojant poveikio vietas
  - SISTEMA: su DVT susietas *checklist* rodiklių atrankai į strateginių rodiklių sistemą
- **Rekomendacijos NPP 2030 rengimui**
  - Strategija paremta darniu vystymusi

Klausimai diskusijai

- **DVT jau yra įtraukti į CPVA/FinMin pristatomą strateginio planavimo modelį: kaip DVT integravimas yra įsivaizduojamas naujajame modelyje?**
- Ko reikia, kad DVT būtų geriau suprantami, į juos atsižvelgiama, jie būtų matuojami?
- Kalbant apie DVT integravimą į strateginį lygmenį, kaip mes ir mūsų projektas galėtų prisidėti?

AČIŪ UŽ DĖMESĮ!

Daugiau informacijos:
kurklt.lt/projektai/darnus-teritoriju-planavimas

Kontaktai:
Ieva Punytė ieva.punyte@kurklt.lt
Kristina Simonaitytė kristina.simonaityte@kurklt.lt

Kurk Lietuvai

Kuriame Lietuvos ateitį
2014–2020 metų Europos Sąjungos fondų investicijų veiksmų programa

Darnaus vystymosi principų ir konkrečiai DVT taikymo ir integravimo į nacionalinę politiką SSGG analizė

	TEIGIAMI VEIKSNIAI	NEIGIAMI VEIKSNIAI
VIDINĖ APLINKA	**STIPRYBĖS** • DVT – aiškus, konkretus komunikacinis įrankis apie darnų vystymąsi • DVT suderinti ir priimti bendru tarptautinės bendruomenės sutarimu • Tikslai kalba apie ilgalaikę perspektyvą – nauda kuriama ne tik šiandienos, bet ir ateities kartoms • Pagrindiniai DVT principai: skatinama gerovė (įskaitant ekonominę), tuo pačiu užtikrinant visos planetos sveikatą ir atsparumą įvairioms grėsmėms • Integruotas, kompleksinis požiūris	**SILPNYBĖS** • Žvelgiant detaliau į DVT – ne tik 17 tikslų, bet ir jų uždavinius ir rodiklius – atsiranda labai daug informacijos, reikalaujančios specifinių žinių ir gebėjimų viską apdoroti, įžvelgti sinergijas, naudas ir pan. • DVT rodiklių suderinimui su nacionalinių strateginių dokumentų rodikliais ir jų integralumo bei teritorinės dimensijos įvertinimui reikia papildomų resursų ir kompetencijų • Gali būti sunku susieti DVT su jau vykdomomis veiklomis įgyvendinant šalies prioritetus • Kai kurių uždavinių/rodiklių atvejais trūksta konkretumo ir duomenų
IŠORINĖ APLINKA	**GALIMYBĖS** • Glaudesnis bendradarbiavimas tiek tarp institucijų nacionaliniu lygiu, tiek su tarptautine bendruomene siekiant bendrų tikslų • Užtikrinamas tikrai darnus vystymasis, apimantis socialinius, ekonominius ir aplinkos veiksnius • Visapusiškai auganti visuomenės ir individo gerovė • Sprendimų priėmimo procesuose įgyvendinami nauji principai – auganti partnerystė ir įtrauktis, integralumas, visuotinė lygybė	**GRĖSMĖS** • Nepakankamas temos suaktualinimas, žinių trūkumas apie problemas kylančias dėl nedarnaus vystymosi bei DVT suteikiamas galimybes jų sprendimui • Aiškių metodologijų, įrankių, kaip užtikrinti darnų vystymąsi įvairiose srityse/kaip integruoti DVT trūkumas • Šiuo metu nėra aiškios institucinės atsakomybės už DVT procesą

Plačiau žr. Esamos situacijos analizė

Lentelė 1 NPP prioritetai ir juos atitinkantys DVT (atsižvelgiant į NPP prioritetų uždavinius ir tikslus)

NPP Prioritetas / aprašas	Darnaus vystymosi tikslo atitikmuo/bruožas
1 PRIORITETAS „VISUOMENĖS UGDYMAS, MOKSLAS IR KULTŪRA“ Skatinti kiekvieną gyventoją **realizuoti savo galimybes mokantis**, kuriant, tiriant, tikslinga veikla prisiimant atsakomybę už save, valstybę ir aplinką. Stiprinti gyventojų gebėjimus, leidžiančius ne tik prisitaikyti prie vis sparčiau kintančių sąlygų, bet ir patiems tapti kaitos iniciatoriais – **kurti** naujas žinias, **inicijuoti** naujus kultūrinius, socialinius ir ekonominius procesus, atrasti būdus, kaip konsoliduoti visuomenę ir **stiprinti demokratiją, plėtojant nuolatinį mokymąsi, žinių kūrimą, kūrybiškumą ir verslumą, stiprinant Lietuvos tapatybę, pilietiškumą, lyderystę, bendradarbiavimą ir atsakomybę už save, valstybę, gamtinę ir kultūrinę aplinką**.	**DVT4** – Švietimas ir išsilavinimas **DVT16** – Stiprios institucijos ir pilietiška visuomenė
2 PRIORITETAS „VEIKLI IR SOLIDARI VISUOMENĖ“ Gerinti **gyvenimo kokybę**, stiprinti **socialinę sanglaudą** ir užtikrinti visiems **lygias galimybes. Skurdo ir socialinės atskirties prevencija** ir **gyventojų sveikatos stiprinimas ir išsaugojimas**, gyventojų **užimtumo didinimas**, gyventojų **gebėjimas bendrai atliepti regioninius ar vietos iššūkius**, naujų formų ir būdų, leidžiančių rezultatyviau ir efektyviau **spręsti socialines problemas**, paieška ir diegimas	**DVT1** – Skurdo ir socialinės atskirties mažinimas **DVT3** – Sveikata **DVT5** – Lygios galimybės **DVT8** – Deramas darbas/užimtumas **DVT10** – Sumažinti socio-ekonominę nelygybę **DVT16** – Visuomenės įtraukimas
3 PRIORITETAS „EKONOMINIAM AUGIMUI PALANKI APLINKA“ Sukurti augimui ir konkurencingumui palankias aplinkos sąlygas. Ugdyti **verslumą skatinančias ir verslo plėtrai palankias sąlygas**, plėtoti t**varią ir efektyvią ekonominę infrastruktūrą**, **racionaliai naudojant gamtos išteklius**, užtikrinant **teritorinę sanglaudą**.	**DVT1** – Skurdo ir socialinės atskirties mažinimas **DVT6** – Švarus vanduo (gamtiniai resursai) **DVT7** – Švari energija **DVT8** – Deramas darbas/užimtumas **DVT9** – Pramonė, inovacijos, infrastruktūra DVT1**0** – Sumažinti socio-ekonominę nelygybę **DVT11 – Darnus judumas** **DVT12 – Atsakinga gamyba** **DVT13 – CO2 emisijų mažinimas** **DVT14 – Gamtos resursai** **DVT15 – Gamtos resursai** **DVT16 – Pilietinė visuomenė**
4 PRIORITETAS „Į AUKŠTĄ PRIDĖTINĘ VERTĘ ORIENTUOTA, INTEGRALI EKONOMIKA“ Skatinti ekonomikos orientaciją į **aukštą pridėtinę vertę**. Didinti **ekonomikos integralumą** per vertės kūrimo tinklų plėtrą ir įsiliejimą į **tarptautines vertės kūrimo grandis**, **verslo inovatyvumą** ir **investicijomis į MTEP**, kuriant ir komercinant naujus produktus ir paslaugas, verslo produktyvumo didinimą.	**DVT4** – Švietimas, R&D **DVT8** – Deramas darbas/užimtumas **DVT9** – Pramonė, inovacijos, infrastruktūra **DVT10** – Sumažinti socio-ekonominę nelygybę **DVT12** – Atsakinga gamyba **DVT17** – Integracija į tarptautinius tinklus
5 PRIORITETAS „VISUOMENĖS POREIKIUS ATITINKANTIS IR PAŽANGUS VIEŠASIS VALDYMAS“ Sekti visuomenės poreikius atitinkančių ir į šalies pažangą orientuotų **viešojo valdymo rezultatų**. Remtasi pagrindiniais principais ir siekiamybėmis, kaip **strateginių kompetencijų viešojo valdymo institucijose stiprinimu** ir šių institucijų **veiklos valdymo gerinimu,** viešojo valdymo **procesų atvirumo** užtikrinimu ir aktyvaus **visuomenės dalyvavimo** šiuose procesuose skatinimu, bei **visuomenei teikiamų paslaugų kokybės gerinimu** ir šių **paslaugų prieinamumo didinimu**.	**DVT11** – Visuomenės įtraukimas į planavimo procesus **DVT16** – Stiprios institucijos
Horizontalus**: 6 PRIORITETAS „KULTŪRA“** Stiprinti **visuomenės tapatybę,** kūrybingumą, plėtojant **konkurencingas kultūros paslaugas** visoje Lietuvoje. Tai numato, kad Kultūros sektorius turi tapti šių procesų katalizatoriumi, įtvirtinant sumanios ekonomikos ir visuomenės vertybines nuostatas – **atvirumą, kūrybingumą ir atsakomybę.** Šiuo prioritetu ir išsikeltais uždaviniais siekiama užtikrinti kryptingą ir konsoliduotą kultūros sektoriaus potencialo panaudojimą, stiprinti jo poveikį teigiamiems pokyčiams visuomenės ir valstybės raidoje.	**DVT4** – Švietimas ir išsilavinimas **DVT11** – Kultūros paveldas
Horizontalus**: 7 PRIORITETAS „REGIONINĖ PLĖTRA“ [Ryšys su erdviniu planavimu]** **Tolygi, tvari ir į skirtumų mažinimą orientuota regionų plėtra**. **Teritorinės sanglaudos regionuose didinimas**. Šis prioritetas taip pat atliepia kompleksinio pobūdžio („Urban“ tipo) priemonės. Siekiama spręsti problemas, kurios yra tam tikroje teritorijoje, siekiant pašalinti jų atsiradimo / buvimo priežastis, dėl kurių šios teritorijos santykinai atsilieka, atsižvelgiant į **teritorijos specifiką**.	**DVT3 – Sveikatos paslaugų užtikrinimas** **DVT 8 – Deramas darbas, socio-ekonominės nelygybės mažinimas** **DVT 9 – Inovacijos** **DVT10** – Nelygybės mažinimas DVT 11 – Regioninė plėtra, darni miestų plėtra, planavimas DVT 16 – Stiprios institucijos, partnerystės
Horizontalus**: 8 PRIORITETAS „SVEIKATA VISIEMS“** Geros žmonių **sveikata**. Sveikata yra būtina Lietuvos valstybės saugumo ir klestėjimo bei atviros, teisingos ir darnios pilietinės visuomenės kūrimo prielaida.	**DVT3** – Sveikata DVT 4 – Švietimas DVT 11 – Darnus transportas, viešos žalios erdvės DVT16 – Smurto mažinimas

NPP 2020 prioritetai	Socialinė aplinka								Ekonomika				Aplinkos apsauga				
	1 SUMAŽINTI SKURDĄ	2 SUMAŽINTI BADĄ	3 GERA SVEIKATA IR GEROVĖ	4 KOKYBIŠKAS IŠSILAVINIMAS	5 LYČIŲ LYGYBĖ	7 PRIEINAMA IR ŠVARI ENERGIJA	11 DARNŪS MIESTAI IR BENDRUOMENĖS	16 TAIKA IR TEISINGUMAS, STIPRIOS INSTITUCIJOS	8 DERAMAS DARBAS IR EKONOMINIS AUGIMAS	9 PRAMONĖ, INOVACIJOS IR INFRASTRUKTŪRA	10 SUMAŽINTI NELYGYBĘ	12 ATSAKINGAS VARTOJIMAS IR GAMYBA	6 ŠVARUS VANDUO IR HIGIENA	13 SUŠVELNINTI KLIMATO KAITOS POVEIKĮ	14 GYVYBĖ VANDENYSE	15 GYVYBĖ ŽEMĖJE	17 PARTNERYSTĖ ĮGYVENDINANT TIKSLUS
1. VISUOMENĖS UGDYMAS, MOKSLAS IR KULTŪRA				●			●										
2. VEIKLI IR SOLIDARI VISUOMENĖ	●		●		●			●	●		●						
3. EKONOMINIAM AUGIMUI PALANKI APLINKA	●					●	●	●	●	●	●	●	●	●	●	●	
4. Į AUKŠTĄ PRIDĖTINĘ VERTĘ ORIENTUOTA, INTEGRALI EKONOMIKA				●					●	●	●	●					●
5. VISUOMENĖS POREIKIUS ATITINKANTIS IR PAŽANGUS VIEŠASIS VALDYMAS							●	●									
6. KULTŪRA (Horizontalus)				●			●										
7. REGIONINĖ PLĖTRA (Horizontalus)			●				●	●	●	●	●						
8. SVEIKATA VISIEMS (Horizontalus)			●	●			●	●									